

Webinář

Zotero pro začátečníky

Jak pracovat s citačním manažerem Zotero

Jakub Steinbach, Petr Nouza

29.3.2022

Základní informace

Stažení, instalace a nastavení Zotera

Informace o Zoteru

- Citační manažer = program pro spravování a automatickou práci se zdroji
- OpenSource program, alternativa k placeným manažerům
- Zdarma s úložištěm do 300 MB (možný příplatek za vyšší kapacitu)
- Možnost synchronizace mezi zařízeními

Založení účtu, Instalace aplikace

- Účet lze založit zde: [odkaz](#)
- Aplikace stažení zde: [odkaz](#)
- Založení účtu i instalace aplikace jsou zdarma
- Pro synchronizaci je třeba se přihlásit v desktopové aplikaci

Instalace doplňku v textovém editoru

- Přes desktopovou aplikaci:
Nástroje > Doplňky
- Možnost konektoru s MS Word a LibreOffice

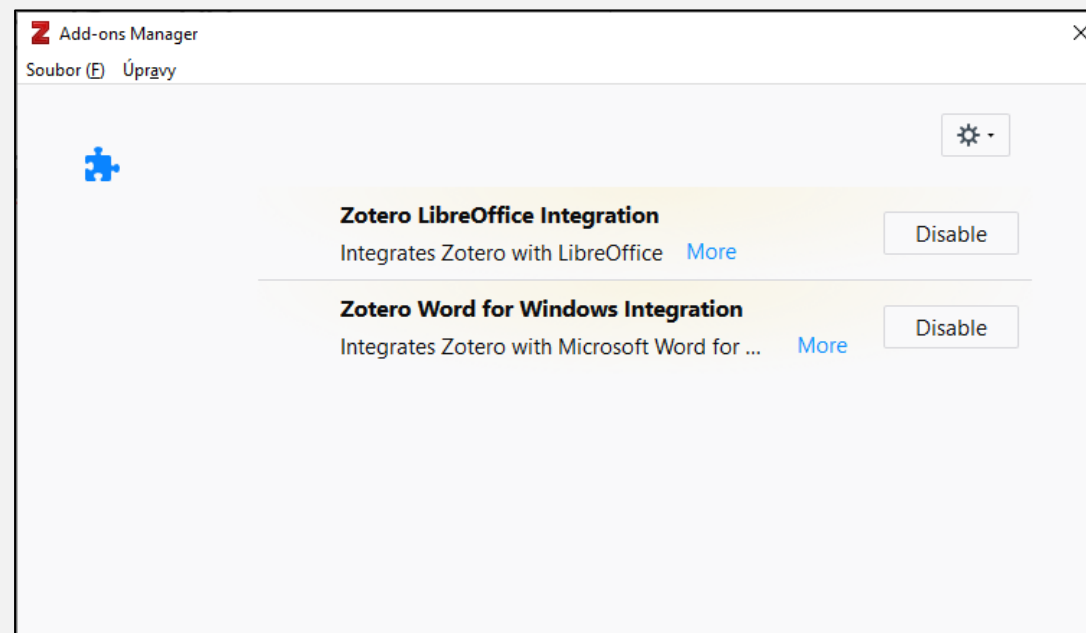

Instalace doplňku v prohlížeči

- Přes desktopovou aplikaci: Nástroje > Nainstalovat Konektory do prohlížečů
- Funguje pro běžně využívané prohlížeče

Vzhled aplikace

Synchronizace účtu

Panel s kolekcemi (možné třídít záznamy do složek), koš, duplicity

Záznamy uložené v dané kolekci, poznámky, uložené PDF soubory

Informace o daném záznamu, možnost editace, přiřazení poznámky, tagu

Název	Tvůrce
185 kilometrů na baterie. Stadler dokončil výzkum akutrolejové jednotky	Súra
Atlas vozidel ŽM: motorové lokomotivy v ČR a na Slovensku	Perníčka
Bombardier vyjel poprvé s hybridní jednotkou Talent, na baterie ujede 40 km	Súra
Hybridní lokomotiva z ČKD nevidané předběhla dobu. Jediný kus ale skončil neslavně	Valent
Newag přišel s novým hybridním vlakem, kombinuje elektřinu a naftu	Súra
O pětinu nižší spotřeba díky baterii. Alstom testuje hybridní Regiolis	Súra
První hybridní lokomotiva od CZ LOKO. Hlavní jsou baterie, diesel jen jako záloha	Súra
V Rakousku vyjel první vlak na baterie, České dráhy hledají vhodný RegioPanter	Súra
Zotero : a guide for librarians, researchers and educators	Puckett

Informace Poznámky Štítky Související

Typ položky Kniha

Název Zotero : a guide for librarians, researchers and educators

Autor Puckett, Jason

Abstrakt

Série

Číslo série

Ročník

Počet ročníků

Vydání Second edition

Místo

Vydavatel Association of College and Research Libraries, a division of the American Library Association,

Datum 2017

stran

Jazyk

ISBN 978-0-8389-8931-9

Krátký název Zotero

URL

Přístup

Archiv

Místo v archivu

Katalog knihovny

Signatura

Práva

Extra

Datum přidání 23. 3. 2022 14:47:54

Upraveno 23. 3. 2022 15:12:46

Ukládání záznamů

Záznamy – ručně

- Ikona  -> Volba typu záznamu
- Vyplnění povinných údajů
 - Název
 - Autor
 - Identifikátor
 - Rok
 - Vydavatelství, místo vydání
 - Citováno (online zdroj)
 - Odkaz (online zdroj)

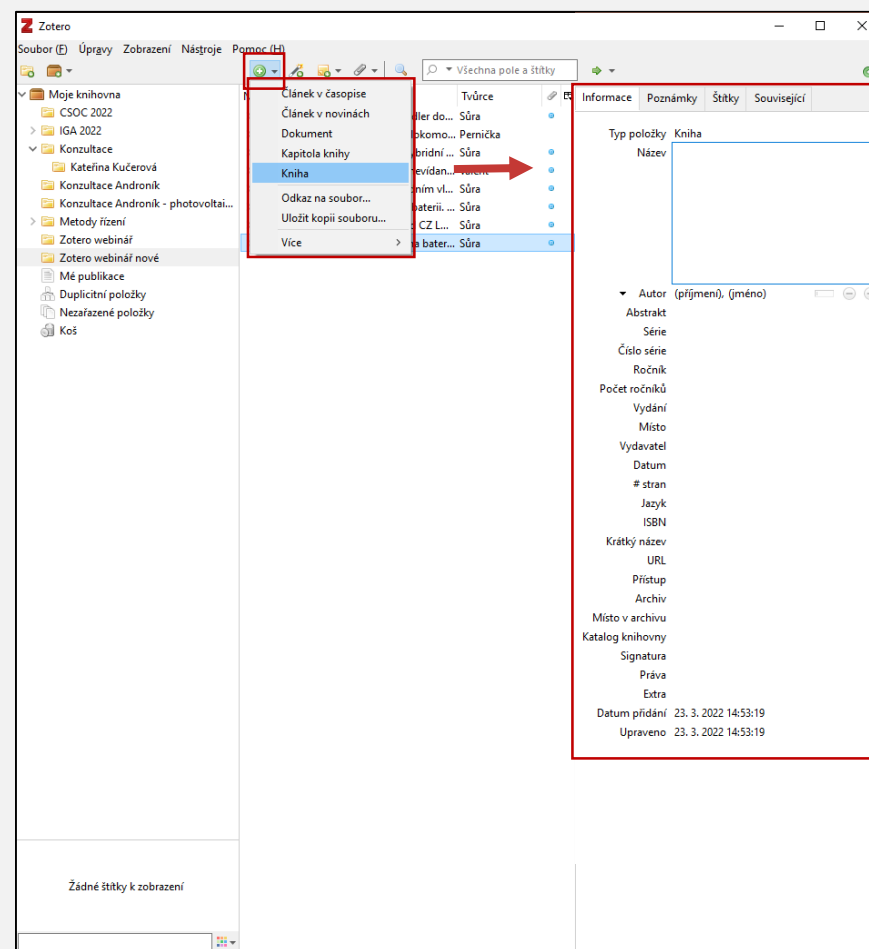

Záznamy – podle identifikátoru

- Ikona  vložení identifikátoru
- Lze hledat podle:
 - ISBN (publikované knihy)
 - DOI (elektronické publikace)
 - další

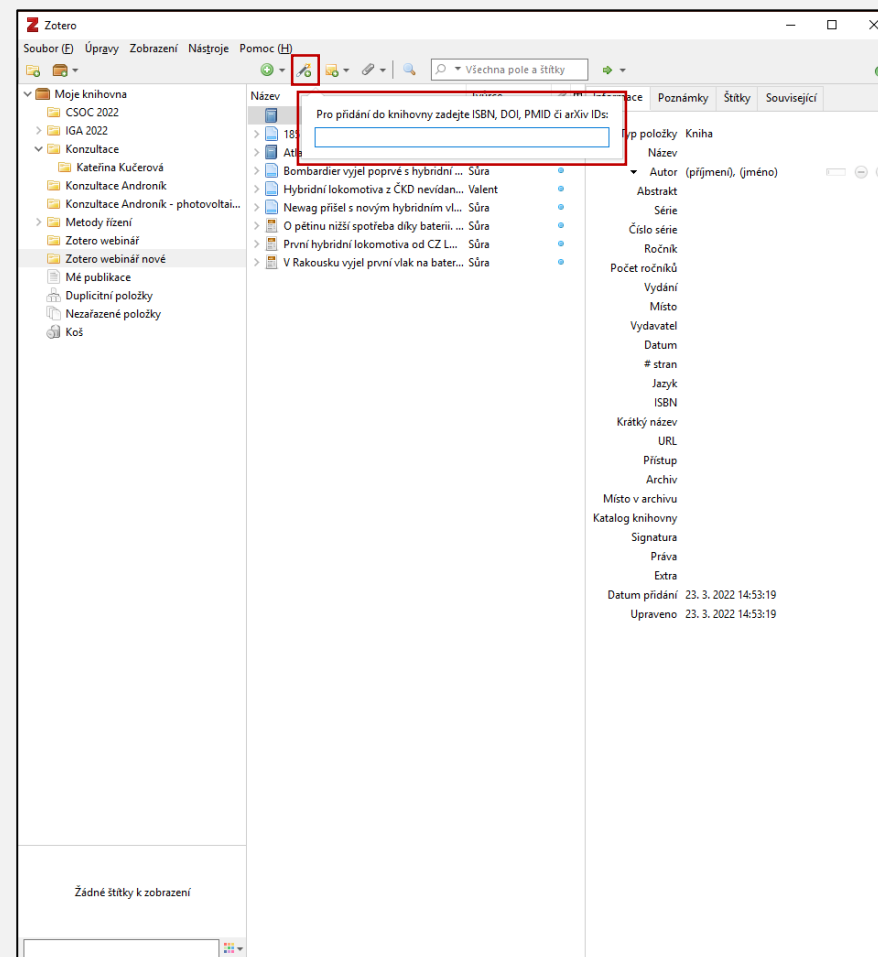

Záznamy – přes doplněk

- Je třeba nalézt zdroj ve webovém prohlížeči
- Kliknutí na tlačítko doplňku Zotera
- Volba složky, kam bude záznam uložen

Tlačítko doplňku Zotero se liší podle typu zdroje

Záznamy – přetažením PDF

- Do okna s přehledem záznamů lze přetahovat PDF soubory
- Pokud jsou v souborech uložena metadata, Zotero ze souboru automaticky doplní informace o zdroji

Práce s desktopovou aplikací

Úprava existujících záznamů, ukládání poznámek, sjednocení duplicit, rozdělení podle tagů

Úprava existujícího záznamu

Vždy zkontrolujte, jestli jsou automaticky doplněné údaje správné!
Citační manažery nejsou bezchybné a do jednotlivých kolonek mohou ukládat chybné údaje!

- Kterýkoliv již uložený záznam si lze otevřít kliknutím levým tlačítkem myši
- Uložené informace lze libovolně editovat

Mazání a přesouvání záznamu

- Záznam lze přetáhnout vybráním a přetažením myši do nové složky
- Záznam lze smazat jednoduše levým kliknutím a stisknutím klávesy **Delete**

Při přesunutí záznamu dojde k jeho „zduplikování“ (záznam zůstane v obou složkách). Odstraněním záznamu dojde k odstranění ze všech složek!

- Pro odstranění záznamu z konkrétní složky je třeba na záznam kliknout pravým tlačítkem myši a zvolit možnost **Odebrat z kolekce**

Úprava existujícího záznamu

Název	Tvůrce
> 185 kilometrů na baterie. Stadler dokončil výzkum akutrolejové jednotky	Sůra
> Atlas vozidel ŽM: motorové lokomotivy v ČR a na Slovensku	Perníčka
> Bombardier vyjel poprvé s hybridní jednotkou Talent, na baterie ujede 40 km	Sůra
> Hybridní lokomotiva z ČKD nevidaně předběhla dobu. Jediný kus ale skončil neslavně	Valent
> Newag přišel s novým hybridním vlakem, kombinuje elektřinu a naftu	Sůra
> O pětinu nižší spotřeba díky baterii. Alstom testuje hybridní Régiolis	Sůra
> První hybridní lokomotiva od CZ LOKO. Hlavní jsou baterie, diesel jen jako záloha	Sůra
> V Rakousku vyjel první vlak na baterie, České dráhy hledají vhodný RegioPanter	Sůra
> Zotero : a guide for librarians, researchers and educators	Puckett, Jason

Metadata for "Zotero : a guide for librarians, researchers and educators":

- Typ položky: Kniha
- Název: Zotero : a guide for librarians, researchers and educators
- Autor: Puckett, Jason
- Abstrakt
- Série
- Číslo série
- Ročník
- Počet ročníků
- Vydání: Second edition
- Místo
- Vydavatel: Association of College and Research Libraries, a division of the American Library Association,
- Datum: 2017
- # stran
- Jazyk
- ISBN: 978-0-8389-8931-9
- Krátký název: Zotero
- URL
- Přístup
- Archiv
- Místo v archivu
- Katalog knihovny
- Signatura
- Práva
- Extra
- Datum přidání: 23. 3. 2022 14:47:54
- Upraveno: 23. 3. 2022 15:04:28

Poznámky

- Při otevření záznamu lze v pravém panelu překliknout na záložku Poznámky
- Vepsaný text se uloží k záznamu a objeví se pod záznamem v přehledu kolekce

Název	Tvůrce
185 kilometrů na baterie. Stadler dokončil výzkum akutrolejové jednotky	Sůra
Atlas vozidel ŽM: motorové lokomotivy v ČR a na Slovensku	Pernička
Bombardier vyjel poprvé s hybridní jednotkou Talent, na baterie ujede 40 km	Sůra
Hybridní lokomotiva z ČKD nevidaně předběhla dobu. Jediný kus ale skončil neslavně	Valent
Newag přišel s novým hybridním vlakem, kombinuje elektřinu a naftu	Sůra
O pětinu nižší spotřeba díky baterii. Alstom testuje hybridní Régiolis	Sůra
První hybridní lokomotiva od CZ LOKO. Hlavní jsou baterie, diesel jen jako záloha	Sůra
V Rakousku vyjel první vlak na baterie, České dráhy hledají vhodný RegioPanter	Sůra
Zotero : a guide for librarians, researchers and educators	Puckett

Tagy

- Tagy lze využít pro kategorické třídění záznamů, které jsou v různých kolekcích
- Podle tagů lze filtrovat všechny zdroje, případně zdroje v dané složce
- Při automatickém vkládání záznamů může Zotero vytvořit automatické tagy

Tagy

Pomoc (H)

Všechna pole a štítky

Název	Tvůrce
> 185 kilometrů na baterie. Stadler dokončil výzkum akutrolejové jednotky	Sůra
> Atlas vozidel ŽM: motorové lokomotivy v ČR a na Slovensku	Pernička
> Bombardier vyjel poprvé s hybridní jednotkou Talent, na baterie ujede 40 km	Sůra
> Hybridní lokomotiva z ČKD nevidaně předběhla dobu. Jediný kus ale skončil neslavně	Valent
> Newag přišel s novým hybridním vlakem, kombinuje elektřinu a naftu	Sůra
> O pětinu nižší spotřeba díky baterii. Alstom testuje hybridní Régiolis	Sůra
> První hybridní lokomotiva od CZ LOKO. Hlavní jsou baterie, diesel jen jako záloha	Sůra
> V Rakousku vyjel první vlak na baterie, České dráhy hledají vhodný RegioPanter	Sůra
> Zotero : a guide for librarians, researchers and educators	Puckett
> Poznámka k záznamu	
> Jednotky: Zotero :	

Informace Poznámky Štítky Související

0 štítků: Add

Příručky

Příručky

Název	Tvůrce
> Zotero : a guide for librarians, researchers and educators	Puckett

Sloučení duplicit

- Přehled všech duplicit lze nalézt pod tlačítkem Duplicitní položky v levém ovládacím panelu
- Kliknutím na příslušnou položku se vyvolá pravý panel, kde lze nastavit, jakým způsobem se záznamy sloučí

Typ	Príspevek v blogu
Název	První hybridní lokomotiva od CZ LOKO. Hlavní jsou baterie, diesel jen jako záloha
Autor	Sůra, Jan
(...) Abstrakt	Společnost CZ LOKO představila na veletrhu...
Název blogu	Zdopravy.cz
Datum	2019-06-11T15:00:00+02:00
URL	https://zdopravy.cz/prvni-hybridni-lokomo...
Přístup	20. 9. 2021 9:14:06
Jazyk	cs
Extra	Section: Železnice

Práce s Wordem

Interakce s Wordem

Pro práci s Wordem je třeba mít nainstalovaný doplněk a spuštěné Zotero.

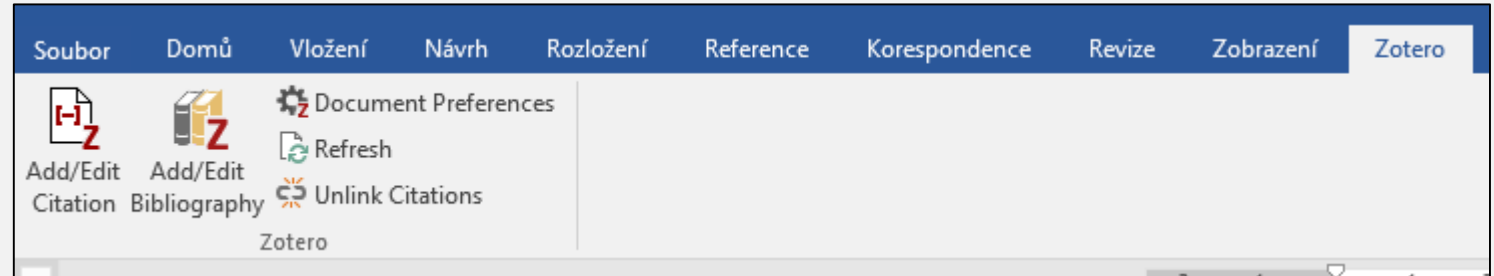

Zotero interaguje s Wordem pomocí maker – ta je vždy potřeba v daném souboru povolit (odkliknout tlačítko **Povolit obsah** na liště v horní části dokumentu).

Ovládací prvky Zotera se potom nachází na kartě Zotero.

Nastavení citačního stylu a metody

- Při prvním vložení odkazu na zdroj se spustí okno s nastavením citačního stylu a metody
- Zvolený styl a metodu lze kdykoliv změnit kliknutím na tlačítko **Document Preferences**

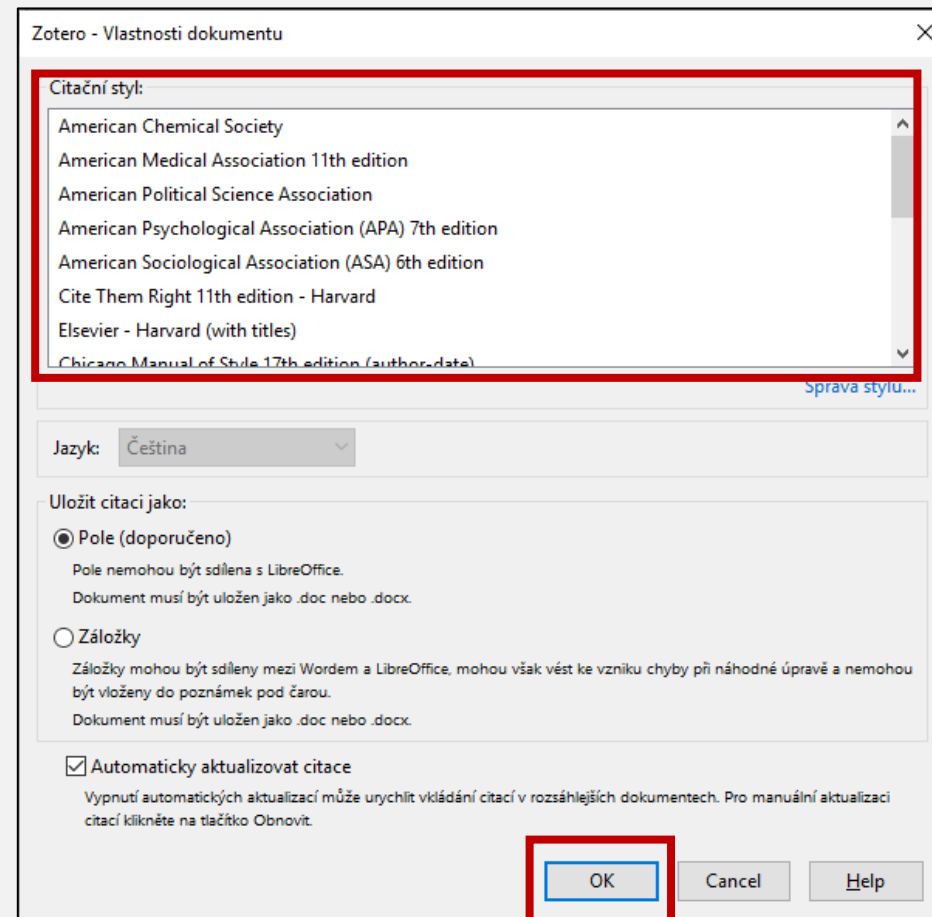

Přidání citačního stylu a metody

- Pokud se v seznamu stylů nenachází požadovaná kombinace stylu a metody, lze ji přidat kliknutím na **Document Preferences > Správa stylů... > Získat další styly...**
- Ve zobrazeném repozitáři stylu lze nový styl přidat kliknutím levým tlačítkem myši na zvolený styl
- Styl se poté nastaví přes možnost **Document Preferences**

Přidání citačního stylu a metody

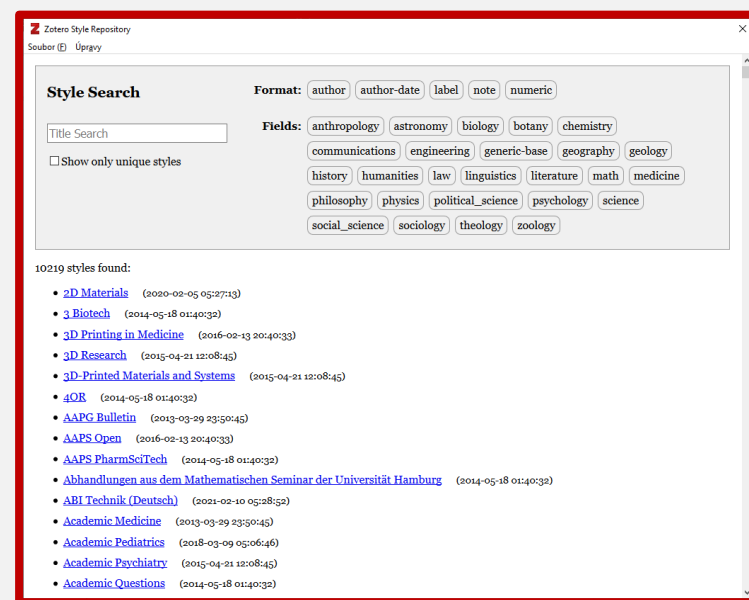
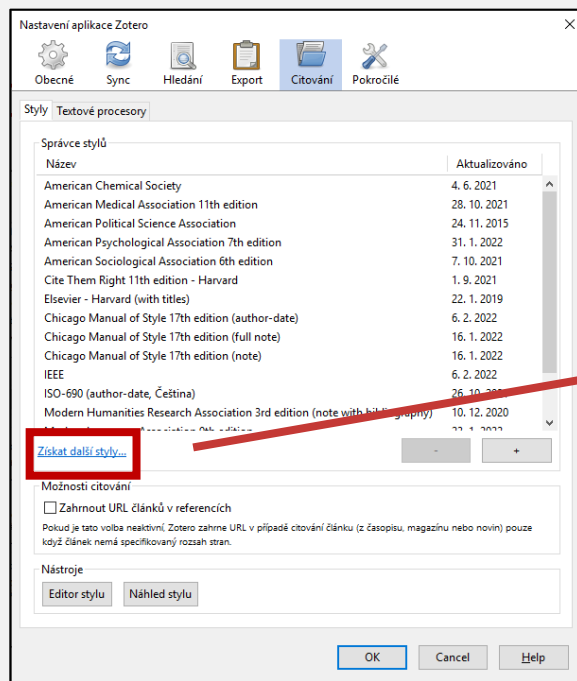
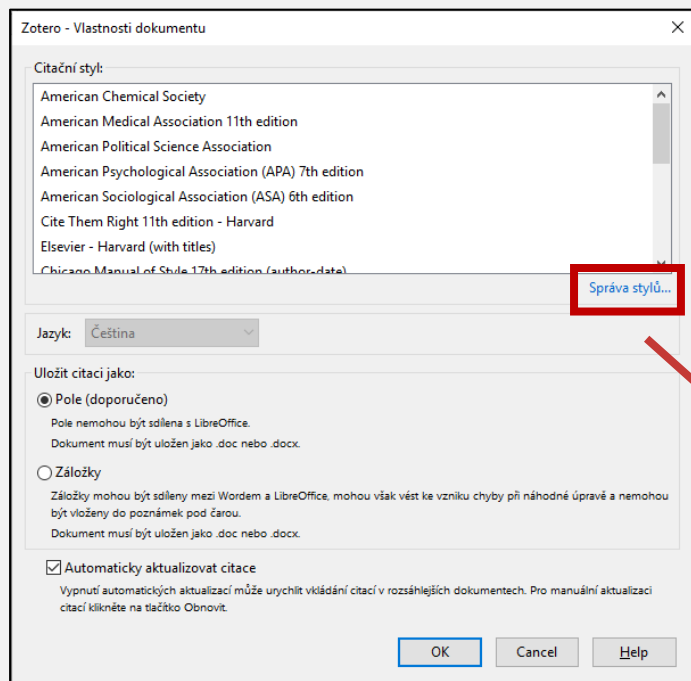

Vložení odkazu na zdroj přes vyhledávací pole

- Tlačítko **Add/Edit Citation**
- Nalezení podle jména, autora, identifikátoru...
- Po výběru zdroje potvrdit pomocí klávesy **Enter**
- Přidání stránky dvojklikem na vkládaný zdroj
- Možnost přidávat více zdrojů najednou postupným přidáváním do vyhledávacího pole

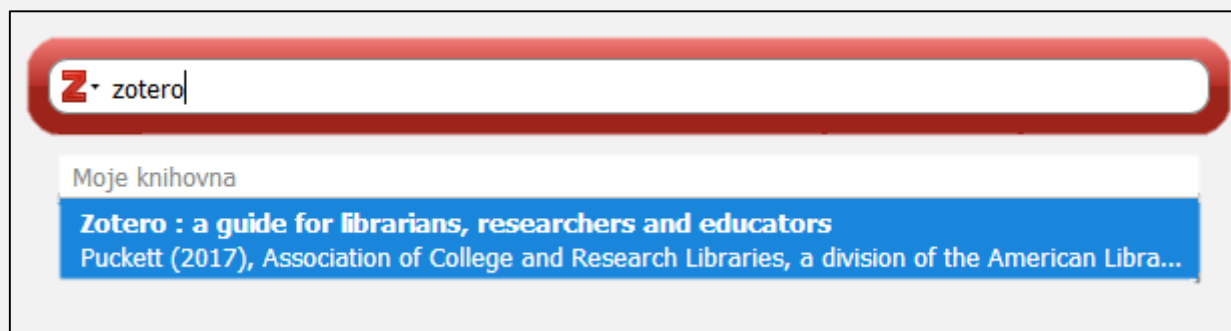

Vložení odkazu na zdroj přes knihovnu

- Tlačítko **Add/Edit Citation**
- Kliknutí na ikonu **Z > Standardní zobrazení**
- Výběr zdroje kliknutím a potvrzením pomocí tlačítka **OK**
- Přidání stránky vyplněním příslušného pole
- Možnost přidání více zdrojů kliknutím na tlačítko **Více zdrojů...**, označením zdroje a přesunutím kliknutím na **šipku**

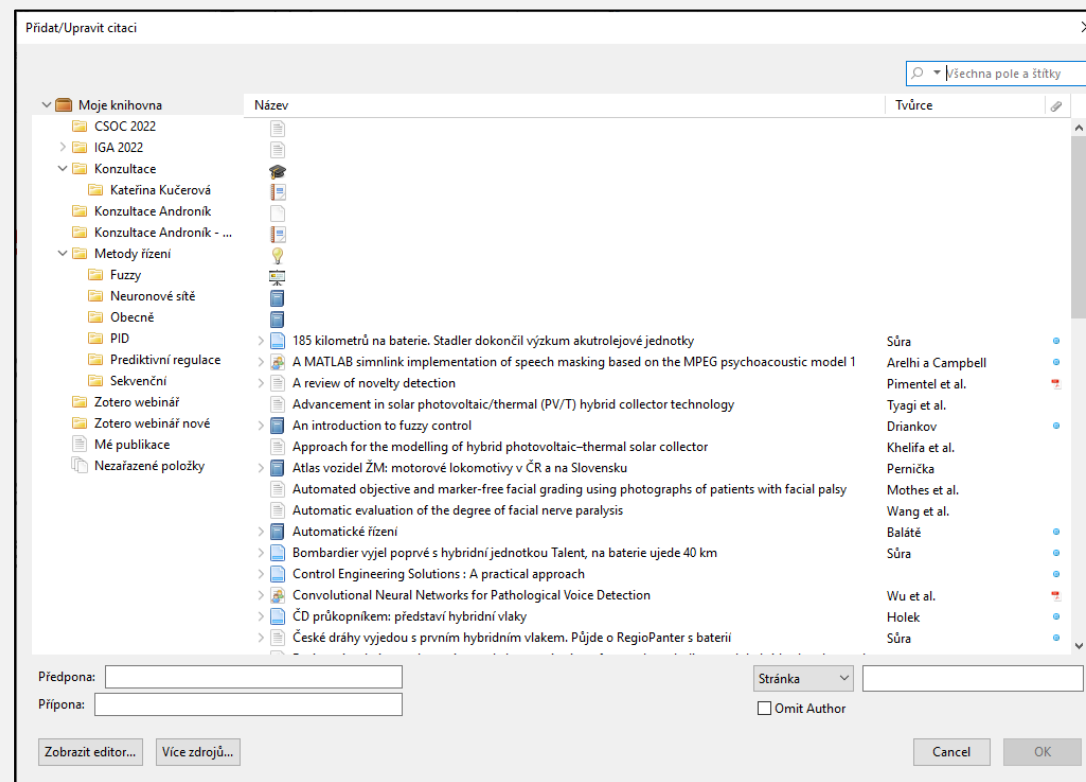

Upravení existujícího odkazu

- Nakliknutí odkazu v textu
- Tlačítko **Add/Edit Citation**
- Možnost úpravy v poli i ve **Standardním zobrazení**

Generování seznamu zdrojů

- Tlačítko **Add/Edit Bibliography**
- Seznam se vygeneruje v místě, které je označené v textu kurzorem

Dodatečné úpravy

Změna stylu či metody se projeví automaticky jak v odkazech na zdroje, tak v seznamu zdrojů.

Úpravy v informacích o zdroji dělat vždy v Zoteru!

Úpravy v Zoteru se neprojeví automaticky, je třeba dokument aktualizovat tlačítkem **Refresh**.